FRÜHLINGS FEST

LÖRRACH SWINGT
jazztone

28
29
April

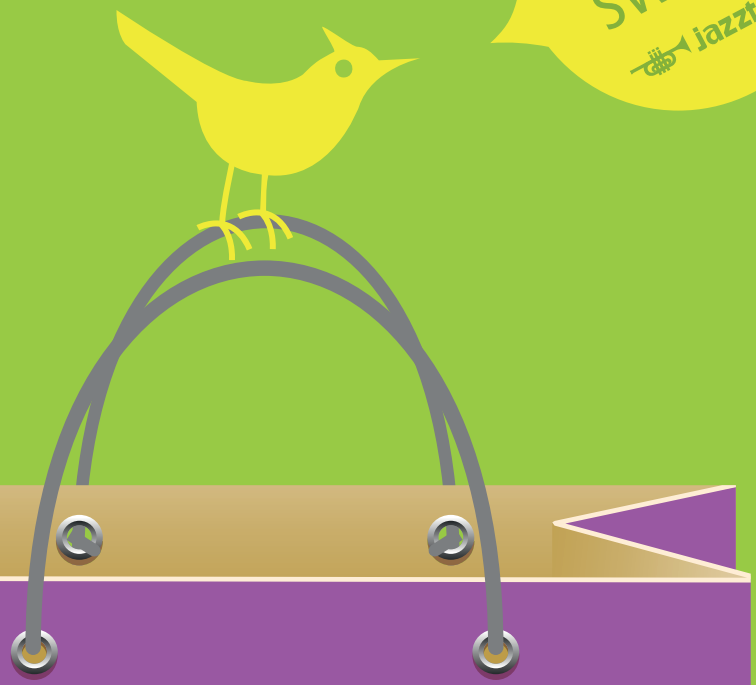

INNENSTADT LÖRRACH

mit verkaufsoffenem
Sonntag 13 – 18 Uhr

Sparkasse
Lörrach-Rheinfelden

PROLÖRRACH

Lörrach – die Einkaufsstadt

Lörrach

FRÜHLINGSFEST
in Lörrach

jazztone

Bands

am Samstag, 28. April 2018

Kubanisch-Afrikanischer Flair

Alter Markt	Ritmo Jazz Group feat. Raymaluz (voc)	13:00 | 14:30 | 16:00 Uhr

am Sonntag, 29. April 2018

Jazz und Swing auf 5 Bühnen in der Innenstadt

Alter Markt	Big Sound Orchestra feat. Isa Morgenstern (voc)	13:30 | 15:00 | 16:30 Uhr
Senser Platz	Hot Pepper Stompers	13:00 | 14:30 | 16:00 Uhr
Chesterplatz	Sugar Foot Stompers	13:30 | 15:00 | 16:30 Uhr
Hebelpark	Jailhouse Jazzmen	13:00 | 14:30 | 16:00 Uhr
REWE Center	Redhouse Hot Six	13:00 | 14:30 | 16:00 Uhr

Aktionen rund um das Frühlingsfest

Mobilität
6 Autohäuser: Senser Platz, Tumringerstraße und Senigallia Platz;
Fahrrad-Testen mit follow me in der Grabenstraße

Spaß und Mitmach-Aktionen
Glücksrad mit Radio Regenbogen (Sa. bei Sportmüller, Grabenstraße)
Viele verschiedene Angebote der Händler in der gesamten Innenstadt,
Hüpfburg im Hebelpark

Kulinarische Delikatessen
Crèpes, Waffeln, Softeis, Schokofrüchte, BBQ und vieles mehr

Lörrach – die Einkaufsstadt

www.pro-loerrach.de

PROLÖRRACH

Lörrach